

THIS FILE IS MADE AVAILABLE THROUGH THE DECLASSIFICATION EFFORTS AND RESEARCH OF:

THE BLACK VAULT

THE BLACK VAULT IS THE LARGEST ONLINE FREEDOM OF INFORMATION ACT / GOVERNMENT RECORD CLEARING HOUSE IN THE WORLD. THE RESEARCH EFFORTS HERE ARE RESPONSIBLE FOR THE DECLASSIFICATION OF THOUSANDS OF DOCUMENTS THROUGHOUT THE U.S. GOVERNMENT, AND ALL CAN BE DOWNLOADED BY VISITING:

[HTTP://WWW.BLACKVAULT.COM](http://www.blackvault.com)

YOU ARE ENCOURAGED TO FORWARD THIS DOCUMENT TO YOUR FRIENDS, BUT PLEASE KEEP THIS IDENTIFYING IMAGE AT THE TOP OF THE .PDF SO OTHERS CAN DOWNLOAD MORE!

le
200

la lotion qui donne
l'apparence du bas.
Ne tache pas les robes
et résiste à l'eau.

33 Frs
(+ 2 frs de flacon)

Elizabeth
Arden

S'il n'y a pas de dépositaire dans votre localité, écrivez
Zone occupée : "ELIZABETH ARDEN", 7, place Vendôme, Paris,
Zone non occupée : "ELIZABETH ARDEN" 31, rue Grénette, Lyon,
et vous la recevrez franco de port.



*
Guain

VIAGES de FRANCE

PLAISIR de FRANCE



JUILLET

A nos abonnées, à nos lecteurs...

La plupart de nos lecteurs et de nos abonnés ont compris — ou deviné — les raisons impératives qui nous ont amenés à porter, depuis notre dernier numéro (juin), le prix de vente de nos numéros ordinaires à 15 francs et le prix de nos abonnements à 160 francs par an.

Précisons aujourd'hui que nous avons agi en conformité d'une décision du Comité de la Presse qui oblige toutes les revues à augmenter leur prix de vente de 50 % au minimum.

Il importe que nos lecteurs et nos abonnés sachent que cette majoration, dont nous avons retardé le plus possible l'application, est d'ailleurs très inférieure à la hausse que nous subissons nous-mêmes dans nos frais d'édition et d'impression : le prix du papier à lui seul a triplé depuis l'année dernière.

Il nous eût donc été impossible, en maintenant nos anciens prix, de maintenir aussi la qualité d'*Images de France*. Il nous eût fallu, à notre grand regret, supprimer nos pages en couleurs (qui représentent une lourde dépense, mais qui constituent un des principaux attraits de nos numéros) et accepter de voir amoindrir la classe de nos photographies, la valeur de nos dessins, la présentation et l'intérêt de nos articles.

Grâce à la mesure intervenue, nous allons pouvoir nous appliquer, malgré des difficultés sans cesse accrues, à conserver à notre Revue la qualité qui la caractérise et l'élégance raffinée qui a fait son renom.

IMAGES de FRANCE

JUILLET 1941 — N° 78

Chèques postaux : Paris 178.705

R. C. : Paris 261.513 B (Seine)

"IMAGES de FRANCE", REVUE MENSUELLE

13, RUE SAINT-GEORGES, PARIS-9^e

Téléphone : Trudaine 82-54

Adresse pour la zone non occupée : 87, cours Gambetta, LYON

Téléph. : Moncey 52-09 — Chèques postaux : Lyon 984.22.



TARIF DES ABONNEMENTS

		un an	6 mois
A. FRANCE, COLONIES FRANÇAISES ET MONACO	Fr.	160	85
Pays accordant le demi-tarif d'affranchissement	Fr.	250	135
B. ÉTRANGER / Pays exigeant le plein tarif d'affranchissement	Fr.	340	180

le
2000

la lotion qui donne
l'apparence du bas.
Ne tache pas les robes
et résiste à l'eau.

33 Frs
(+ 2 frs de flacon)

Elizabeth
Arden

Si n'y a pas de dépositaire dans votre localité, écrivez
Zone occupée : "ELIZABETH ARDEN", 7, place Vendôme, Paris,
Zone non occupée : "ELIZABETH ARDEN", 31, rue Grenette, Lyon,
et vous la recevrez franco de port.



*
Guau

CULTURES SOUS CHASSIS



Couches expérimentales à chauffage électrique de la Société LE VITREX

insolations. Il est lourd, dangereux et coûteux. L'idéal serait l'utilisation d'un châssis léger, dont la matière, remplaçant le verre, serait peu perméable aux rayons infra-rouges et laisserait passer les rayons ultraviolets, qui contribuent tant à la formation synthétique des vitamines, des pigments nécessaires aux colorations et aux parfums dans les tissus.

Ce châssis existe : c'est le châssis VITREX. Sur simple demande de votre part et en vous recommandant d'« Images de France », il vous sera adressé gracieusement une notice fort détaillée donnant des conseils pratiques sur l'exposition des châssis, la distance du sol au vitrage, les semis, le repiquage, l'arrosage, l'ombrage, l'aération, la couverture, le coffre, etc. Dans cette notice, un aperçu est également donné des différentes cultures sous châssis. — Ecrire : Service Horticole LE VITREX, 48 bis, rue La Fayette, Paris.

POUR l'ornementation des parcs et des jardins il est indispensable d'utiliser des plantes de formes régulières et fleurissant pendant toute la belle saison : géraniums, fuchsias, coleus, etc.

Ces végétaux ne sont pas en France dans leur climat d'origine et ne résistent pas, s'ils ne sont pas abrités, à un hiver même normal. Pour éviter chaque année l'achat de plantes nouvelles vous avez intérêt à entretenir et à multiplier vos espèces préférées.

D'autre part, quelques plantes légumineuses (melons, tomates) sont incapables d'accomplir dans certaines régions leur cycle de végétation si une chaleur supplémentaire ne leur est pas apportée au début.

Plantes d'agrément ou légumes, il faut tantôt les protéger contre les rayons du soleil ou contre le froid, tantôt contre les changements brusques de température. C'est là le rôle du châssis.

Jusqu'alors le châssis sous verre était seul employé. Il comporte bien des inconvénients. Perméable aux rayons infra-rouges, il chauffe le sol exagérément au moment des

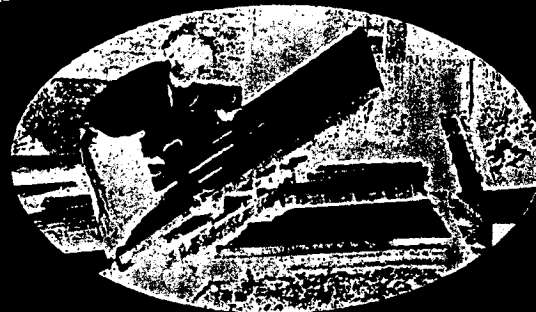

Le VITREX est un châssis léger.

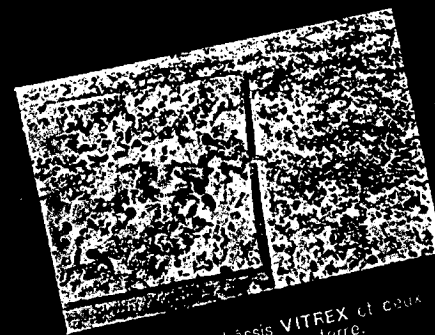

Fraisiers sous châssis VITREX et ceux cultivés en pleine terre.

Jean S. DEACIAN

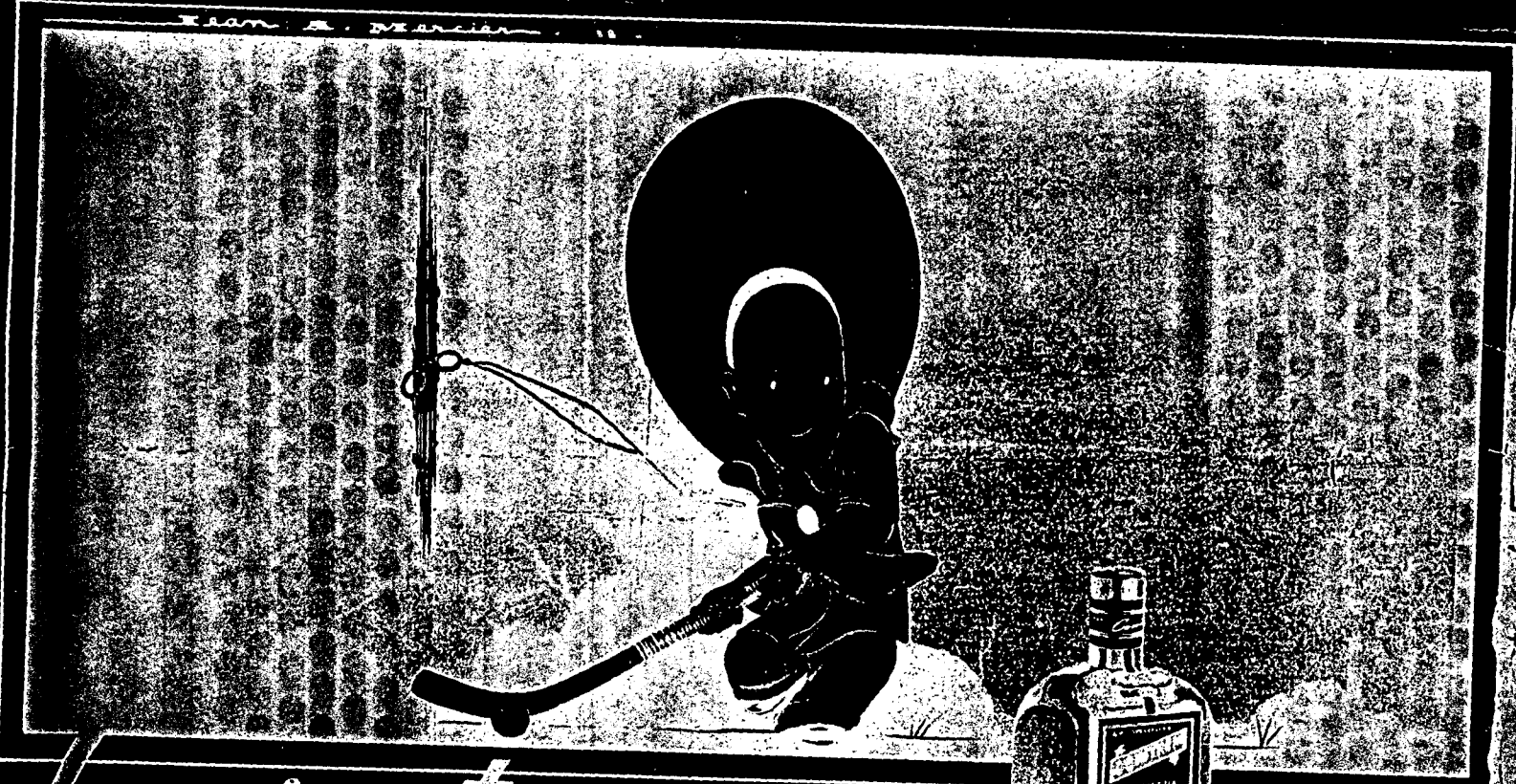

Cointreau

LA LIQUEUR "SPORT"



Hockey

IV

IMAGES DE FRANCO



Federal Bureau of Investigation
United States Department of Justice
Washington, D. C.

- Mr. Tolson _____
- Mr. E.A. Tamm _____
- Mr. Clegg _____
- Mr. Glavin _____
- Mr. Ladd _____
- Mr. Nichols _____
- Mr. Rosen _____
- Mr. Tracy _____
- Mr. Carson _____
- Mr. Coffey _____
- Mr. Hendon _____
- Mr. Holloman _____
- Mr. McGuire _____
- Mr. Harbo _____
- Mr. Quinn Tamm _____
- Tele. Room _____
- Mr. Nease _____
- Miss Beahm _____
- Miss Gandy _____

RHC:EAM
Call: 2:50 PM
Dictated 3:05 PM

May 1, 1942

MEMORANDUM FOR MR. D. M. LADD

RE: ELIZABETH ARDEN, also known as
Elizabeth Lewis;
Special Service Contact
National Defense Matters

The writer called the New York Office and spoke to Special Agent in Charge Drayton with regard to Bureau letter dated April 23, 1942 to New York, which letter requested that Mrs. Elizabeth Lewis be interviewed relative to her letter to [redacted] alleging that Elizabeth Arden, also known as Elizabeth Lewis, was pro-Nazi.

I explained to Mr. Drayton that Elizabeth Lewis is an alias of Elizabeth Arden, a Special Service Contact, and that he should make certain that the Special Service Contact is not interviewed by mistake about herself. He stated that he would immediately take steps to see that the matter is properly handled.

Respectfully,

[Redacted signature block]

b7c

b7c

FOR DEFENSE



BUY
UNITED STATES
SAVINGS
BONDS
AND STAMPS

10 MAY 14 1942

RECORDED

100-49905-6
FEDERAL BUREAU OF INVESTIGATION
17 MAY 1942
U.S. DEPARTMENT OF JUSTICE

OFFICE OF DIRECTOR
FEDERAL BUREAU OF INVESTIGATION
UNITED STATES DEPARTMENT OF JUSTICE

Record of Telephone Call or Visitor

June 26, 1943

Time 11:20AM

Name Miss Elizabeth Arden tele
from New York

Referred to _____

Details:

When advised Mr. Hoover was still out of the city, Miss Arden stated she was leaving for Maine for a few weeks next Tuesday and desired to discuss a personal matter with Mr. Hoover before she left New York. She said she wanted to obtain advice on this matter.

Miss Arden stated that since Mr. Hoover was still out of the city she would speak with an Assistant but did not care to discuss the matter over the telephone. Accordingly it was suggested that she contact either Mr. Donegan or Mr. Kimball in the New York Office and the telephone number was furnished her. Miss Arden appeared to be entirely satisfied to call the New York Office and stated she would do so immediately.

Copy of previous call attached.

mdh

Mr. Tolson _____
Mr. E. A. Tamm _____
Mr. Clegg _____
Mr. Coffey _____
Mr. Glavin _____
Mr. Ladd _____
Mr. Nichols _____
Mr. Rosen _____
Mr. Tracy _____
Mr. Acers _____
Mr. Carson _____
Mr. Harbo _____
Mr. Hendon _____
Mr. Mumford _____
Mr. Starke _____
Mr. Quinn Tamm _____
Tele. Room _____
Mr. Nease _____
Miss Beahm _____
Miss Gandy _____

RECORDED

100-49905-7

20 JUN 28 1943

JUL 24 1943

OFFICE OF DIRECTOR
FEDERAL BUREAU OF INVESTIGATION
UNITED STATES DEPARTMENT OF JUSTICE

Record of Telephone Call or Visitor

June 14 1943

Time 11:20AM

Name Miss Elizabeth Arden tele
from New York

Referred to

Details:

When advised the Director was out of the city, Miss Arden did not wish to speak with an assistant, but asked that the following message be given to Mr. Hoover:

Stated she wished to see the Director for approximately 15 minutes about a personal matter which she did not wish to divulge. She advised she would be willing to come to Washington if Mr. Hoover so desired, or she would like to see him the next time he is in New York. Miss Arden was assured her message would be given to Mr. Hoover.

Her home phone number is Regent 4-4047, and the office number is Plaza 3-3410. Her home address is 834 5th Avenue.

cc-Mr. Tamm

men

Please on list for New York

- Mr. Tolson _____
- Mr. E. A. Tamm _____
- Mr. Clegg _____
- Mr. Coffey _____
- Mr. Glavin _____
- Mr. Ladd _____
- Mr. Nichols _____
- Mr. Rosen _____
- Mr. Tracy _____
- Mr. Acers _____
- Mr. Carson _____
- Mr. Harbo _____
- Mr. Hendon _____
- Mr. Mumford _____
- Mr. Starke _____
- Mr. Quinn Tamm _____
- Tele. Room _____

Mr. Nessel _____
Miss Beahm _____

Miss Gandy _____

RECORDED

100-49905-8
F B I
29 JUL 28 1943

51 AUG 4 1943

October 19, 1966

Oct 19 3 18 PM '66
REC'D - READING ROOM

*let returned
from P. O.
Market "no such
number" saw*

New York, New York 10021

Dear Miss

It was with deep sorrow that I learned of the passing of your aunt, and I want to send you this note expressing my heartfelt sympathy. While words are most inadequate, I hope you will derive some measure of consolation from knowing that her friends share your grief.

Sincerely yours,

J. Edgar Hoover

ELIZABETH
NOTE: Miss Arden was personally known to the Director. Based on information available, [redacted] could not be identified in Bufiles.

DCM:lwp
(3)

- Tolson
- DeLoach
- Mohr
- Wick
- Casper
- Callahan
- Conrad
- Felt
- Gale
- Rosen
- Sullivan
- Tavel
- Tele. Room
- Holmes
- Gandy

56 OCT 31 1966

MAIL ROOM TELETYPE UNIT

REC-41 100-49905-10

14 OCT 25 1966

XXXXXX
XXXXXX
XXXXXX

FEDERAL BUREAU OF INVESTIGATION
FOIPA
DELETED PAGE INFORMATION SHEET

Page(s) withheld entirely at this location in the file. One or more of the following statements, where indicated, explain this deletion.

- Deletions were made pursuant to the exemptions indicated below with no segregable material available for release to you.

Section 552

Section 552a

(b)(1)

(b)(7)(A)

(d)(5)

(b)(2)

(b)(7)(B)

(j)(2)

(b)(3)

(b)(7)(C)

(k)(1)

(b)(7)(D)

(k)(2)

(b)(7)(E)

(k)(3)

(b)(7)(F)

(k)(4)

(b)(4)

(b)(8)

(k)(5)

(b)(5)

(b)(9)

(k)(6)

(b)(6)

(k)(7)

- Information pertained only to a third party with no reference to the subject of your request or the subject of your request is listed in the title only.
- Documents originated with another Government agency(ies). These documents were referred to that agency(ies) for review and direct response to you.

Pages contain information furnished by another Government agency(ies). You will be advised by the FBI as to the releasability of this information following our consultation with the other agency(ies).

Page(s) withheld inasmuch as a final release determination has not been made. You will be advised as to the disposition at a later date.

Pages were not considered for release as they are duplicative of _____

2 Page(s) withheld for the following reason(s): copies of news ARTicles

- The following number is to be used for reference regarding these pages:

100-49905-10

XXXXXXXXXXXXXXXXXXXXX
X Deleted Page(s) X
X No Duplication Fee X
X for this page X
XXXXXXXXXXXXXXXXXXXXX

XXXXXX
XXXXXX
XXXXXX